

Yıllık okuma:

Mevcut sayaç durumu göstergeniz nedir?

Biz, Gasnetz Hamburg GmbH olarak gazı evinize getiriyoruz. Çünkü gazınızı hangi tedarikçiden temin ederseniz edin, daima bizim hatlarımız üzerinden akmaktadır. Yasa gereği Sayaç göstergenizi okuyarak belirlemek ve gaz sağlayıcıya ileterek bildirmekle yükümlüüz.

Eğer cevabınızı zamanında almazsak, sayaç göstergenizi hesaplayarak belirleyeceğimizi lütfen unutmayınız.

Lütfen gaz sayacınızın sayaç göstergesini virgülden sonra ondalık basamaklar halinde not ediniz (sayaç tipine bağlı olarak 0-3 hane). Sayaç göstergesinin okunması şu şekilde yapılmaktadır:

INTERNET ÜZERİNDEN İŞLEMLERDE:

- <https://zaehlerstandfassung.gasnetz-hamburg.de/> adresine giriniz
- „Hier geht es zur Zählerstandseingabe“ (Sayaç göstergesi girişi için buraya tıklayınız)

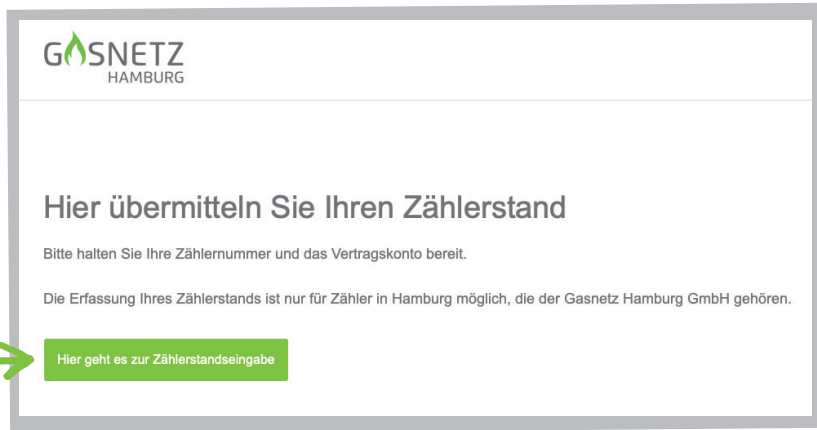

- „Vertragskonto“ (Sözleşme hesabı numarasını) ve „Zählernummer“ (Sayaç numarası) alanlarını doldurunuz. Bu bilgileri size gönderdiğimiz sayaç okuma kartında bulabilirsiniz. Sonra „Weiter“ (Devam) butonuna tıklayınız.

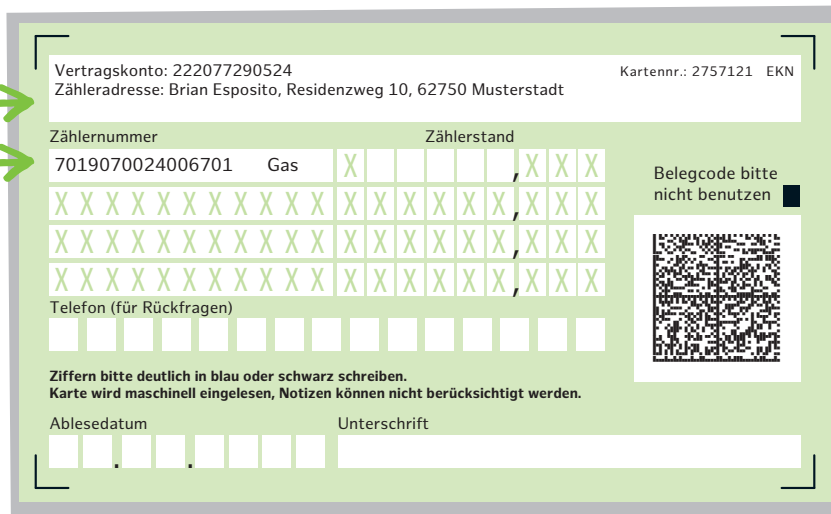

GASNETZ
HAMBURG

Hier übermitteln Sie Ihren Zählerstand

Ihre Daten werden über eine sichere SSL-Verschlüsselung an uns übertragen.

Vertragskonto*

Zählernummer*

Hinweis: Bitte füllen Sie die mit * gekennzeichneten Felder vollständig aus.

Weiter >

- Sayacınızdan okuduğunuz mevcut sayaç göstergesini „*Neuer Zählerstand*“ (Yeni sayaç göstergesi) alanına giriniz. Sayacı okuduğunuz tarihi „*Tag der Ablesung*“ (Okuma tarihi) alanına ekleyiniz. „*Weiter*“ (Devam) butonuna tıklayınız.

GASNETZ
HAMBURG

Hier übermitteln Sie Ihren Zählerstand

Ihre Daten werden über eine sichere SSL-Verschlüsselung an uns übertragen.

Vertragskonto: 00000000000
Gaszählernummer: 00000000000

Ableseauftrag

Ablesebeleg: 00000000000
Letztes Ablesedatum: 00.00.2019
Letzter Zählerstand: 00000000000
Neues Ablesedatum: 00.00.2019 - 00.00.2020

Neuer Zählerstand
000000

Tag der Ablesung
00.00.2020

Hinweis: Bitte füllen Sie die mit * gekennzeichneten Felder vollständig aus.

Weiter >

- Lütfen „*Vertragskonto*“ (Sözleşme hesabı numarası), „*Gaszählernummer*“ (Gaz sayacı numarası) ve „*Neuer Zählerstand*“ (Yeni sayaç göstergesi) altında belirtilen verilerin doğru olup olmadığını kontrol ediniz. Girilen veriler doğru değil ise „*korrigieren*“ (düzelt) butonuna tıklayınız. Girilen tüm veriler doğru ise „*Daten übertragen*“ (Verileri aktar) butonuna tıklayınız.

Hier übermitteln Sie Ihren Zählerstand

Ihre Daten werden über eine sichere SSL-Verschlüsselung an uns übertragen.

Ihre Zählerstandseingabe

Vertragskonto:
000000000000

Gaszählernummer:
000000000000

Neuer Zählerstand:
000000000000

Korrigieren <

Daten übertragen >

- Bitti!

POSTA YOLU İLE İŞLEMLERDE

- Size gönderdiğimiz posta kartını ayırınız.
- Sayacınızdan okuduğunuz mevcut sayaç göstergesini „Zählerstand“ (Yeni sayaç göstergesi) alanına yazınız. Sayacı okuduğunuz tarihi „Ablesedatum “ (Okuma tarihi) alanına ekleyiniz.
- Kartı bize geri gönderiniz.
- Bitti!